

CATÁLOGO DO ITEM IMPORTADO

Pleito de Inclusão de Ex-Tarifário

- não confidencial, todo em português, no máximo 3 páginas, orientação retrato, sem qualquer indício que identifique a empresa pleiteante -

Número de Controle SDIC	NCM	Sugestão de descrição do ex-Tarifário (item II – c. da Ficha Técnica – Excel)
F31-23II	8412.29.00	Motor hidráulico de pistão axial, para transformar a energia do líquido sob pressão em movimento rotativo; com pressão máxima de até 350 bar ou inferior; deslocamento máximo igual ou inferior a 45 cm3/rev; tensão nominal aproximada de 12 V; com sensor de velocidade de 48 pulsos/rev e conector com até 6 vias; rotação máxima de até 3000 RPM ou inferior; próprio para máquinas agrícolas.

1. Especificações técnicas detalhadas da autopeça:

Características gerais:

- **Deslocamento:** 45 cm3/volta;
- **Tipo de eixo:** Eixo cônico SAE J744, conicidade 1:8, rosca cone 125:1000;
- **Diâmetro do eixo:** Máx de 25,4 mm / Mín de 21,4 mm;
- **Rotação máxima de operação:** 2.400 RPM;
- **Diâmetro piloto do flange de montagem:** 135 mm;
- **Válvula de alívio:** 280 bar;
- **Compatibilidade de óleo:** AW68 MAT 3508;
- **Peso:** 20,6 Kg
- **Temperatura de operação:** -25 °C (-13 °F) a 110 °C (230 °F).

Dimensões

- **Altura:** 241 mm
- **Largura:** 185 mm
- **Comprimento:** 266,6 mm

Portos:

- **Entrada:** ISO 6162-2, rosca 3/4";
- **Saída:** ISO 6162-2, rosca 3/4";
- **Dreno:** ISO 6162-2, rosca 7/8"-14 ORB.

Características especiais:

- Portos são protegidos com tampões rosqueados e juntas integrais ou O-rings conforme especificação CNH STPJ630 (87366825) ou equivalente;
- Limpeza dos componentes conforme ENS0103 Classe DB6;
- Motor gravado com número da peça CNH, número da peça do fornecedor e código de data;
- Placa de identificação metálica com número da peça CNH e logotipo CNH (ENS0501) A3-02-TAG.

Elétrica / Eletrônica:

- **Sensor de velocidade:** 48 pulsos/volta, alimentação 12 V, conector Deutsch DT06-6P, sinal 12 V;
- **Solenoide 2 posições / 2 vias:** alimentação 12 V, conector Deutsch DT06-6P, sinal 12 V.

**2. Imagens da autopeça importada e/ou desenho esquemático:**

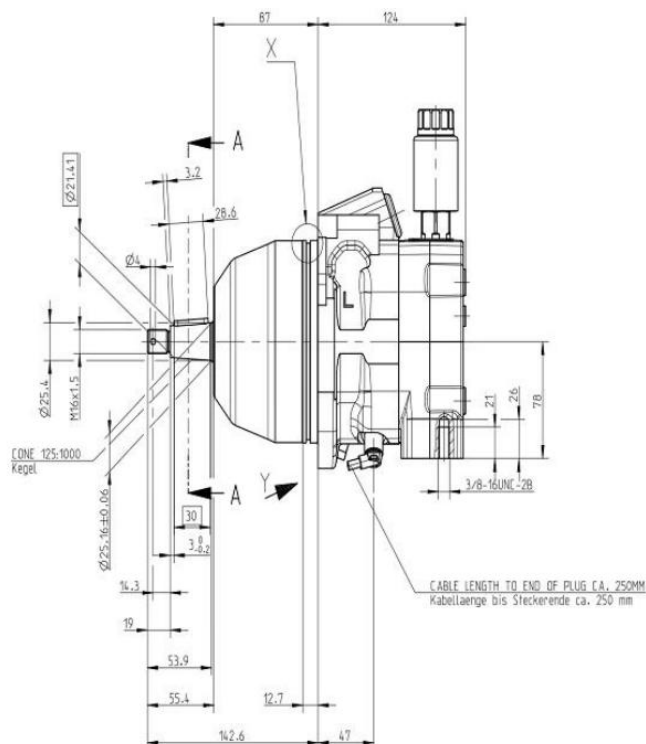
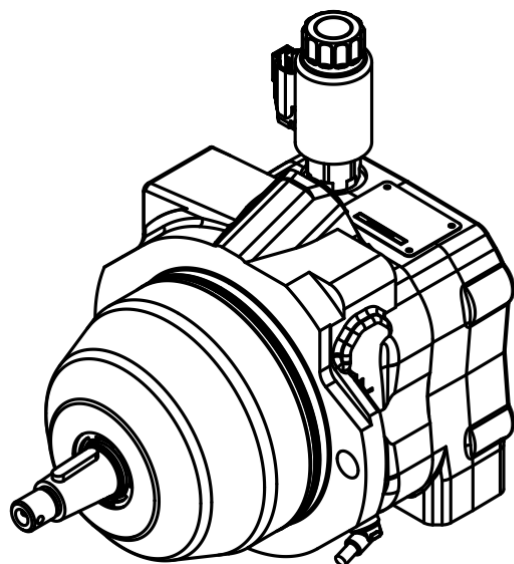

**3. Aplicação do item importado:**

Próprio para máquinas agrícolas.

**4. Função do item importado no produto fabricado pela empresa pleiteante do ex-tarifário:**

Transformar a energia do líquido sob pressão em movimento rotativo.